

## EEUU / Los obesos podrán desgravarse por los tratamientos de adelgazamiento / 28



ALBERT FACELLY / AP

Un soldado israelí de patrulla por las calles de Belén (Cisjordania) pasaba ayer al lado de los restos de un vehículo aplastado por un tanque.

# El asedio de Israel a la Basílica del Portal de Belén enfurece al Vaticano

► Tropas israelíes disparan en la plaza de la emblemática iglesia en la que se refugian cientos de palestinos ► La Santa Sede convoca a los embajadores israelí y estadounidense para expresarles su protesta ► Operación especial de agentes de EEUU para evacuar a 14 extranjeros de un hotel

**ALFONSO ROJO**  
Enviado especial

JERUSALEN.— Es un drama con resonancias medievales. Se desarrolla en la Basílica de la Natividad y junto a la humilde gruta en la que, según el Evangelio de San Lucas, la Virgen María «en-

volvió al niño en pañales y lo acostó en un pesebre, porque no había lugar para ellos en el mesón».

El lugar, uno de los más sagrados de la cristiandad, ha gozado durante muchos siglos de una inmaculada inviolabilidad. Los palestinos lo saben y en el pasado,

**Sharon rechaza la exigencia de Aznar de que le permita reunirse con Arafat en nombre de la UE**

Página 20

cuando se veían acosados por los soldados israelíes, se escondían en el templo convencidos de que sus enemigos no osarían entrar a buscarlos. Ayer, varios centenares de milicianos volvieron a hacer lo mismo.

Sigue en página 18

# Encarcelado por tráfico de armas el ex 'superministro' argentino de Economía Domingo Cavallo

Está acusado de venderlas a Croacia y Ecuador

**JUAN I. IRIGARAY**  
Especial para EL MUNDO

BUENOS AIRES.— Un año exacto después de haber vuelto a ser el hombre fuerte de Argentina, Domingo Cavallo ha acabado en la cárcel. Así lo decidió el juez de lo penal económico, Julio Spe-

roni, tras tomar ayer declaración en el proceso por tráfico de armas a Croacia y Ecuador entre los años 1992 y 1995. Cavallo fue superministro de Economía de los ex presidentes Carlos Menem y Fernando de la Rúa.

Sigue en página 25

## Los expertos proponen que el tipo máximo del IRPF baje al 45% y el mínimo, al 15%

► Aconsejan en su informe definitivo al Gobierno reducir los tramos impositivos de seis a cuatro

► Las deducciones por rentas de trabajo aumentarán de 2.250 € (375.000 pesetas) a 3.000 €

► Estiman que el coste para el Estado se acercará a los 5.000 millones de euros, pero que un tercio se recuperará porque la economía crecerá medio punto más

Pág. 32. Editorial en pag. 3

LA HISTORIA MAS GRANDE JAMAS CONTADA

Hoy,  
MAHOMA, EL  
MENSAJERO DE DIOS II

## OTRAS NOTICIAS

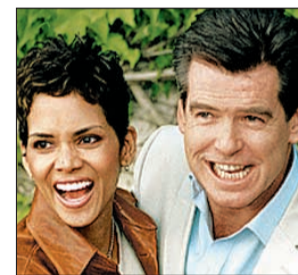

'James Bond' Brosnan y la ganadora del Oscar Halle Berry se pasean por Cádiz

Página 10

ETA arremete contra los escindidos de Batasuna por pedir un alto el fuego

Página 8

Expulsados de Lanzarote 70 'sin papeles' la víspera de una cumbre en la isla sobre la inmigración

Página 12

Rabat enfría el regreso de su embajador en España porque aún 'hay nubes'

Página 15

ARIADN@

El 80% de los internautas quiere una cámara digital

( Depósito ING DIRECT )

Nuevo

Depósito a 1 mes

8% T.A.E.\*

Desde el primer céntimo y hasta 6.000€ (998.316 ptas.) Sólo para nuevos clientes.

901 020 050  
www.ingdirect.es



ING DIRECT  
[tu otro banco]

\*T.A.E. calculada para cualquier importe superior a un céntimo de euro. Abono de intereses al vencimiento en su cuenta NARANJA. Tipo de interés nominal anual 7,72%. Máximo 6.000 euros por depósito y/o titular mayor de edad. ING BANK N.V. Sucursal en España. R.B.E.: N° 208/02.